

ÉCHELLE  
1:2 500

Les Frênes | Le Roux | Le Villard |  
Villarenger

3

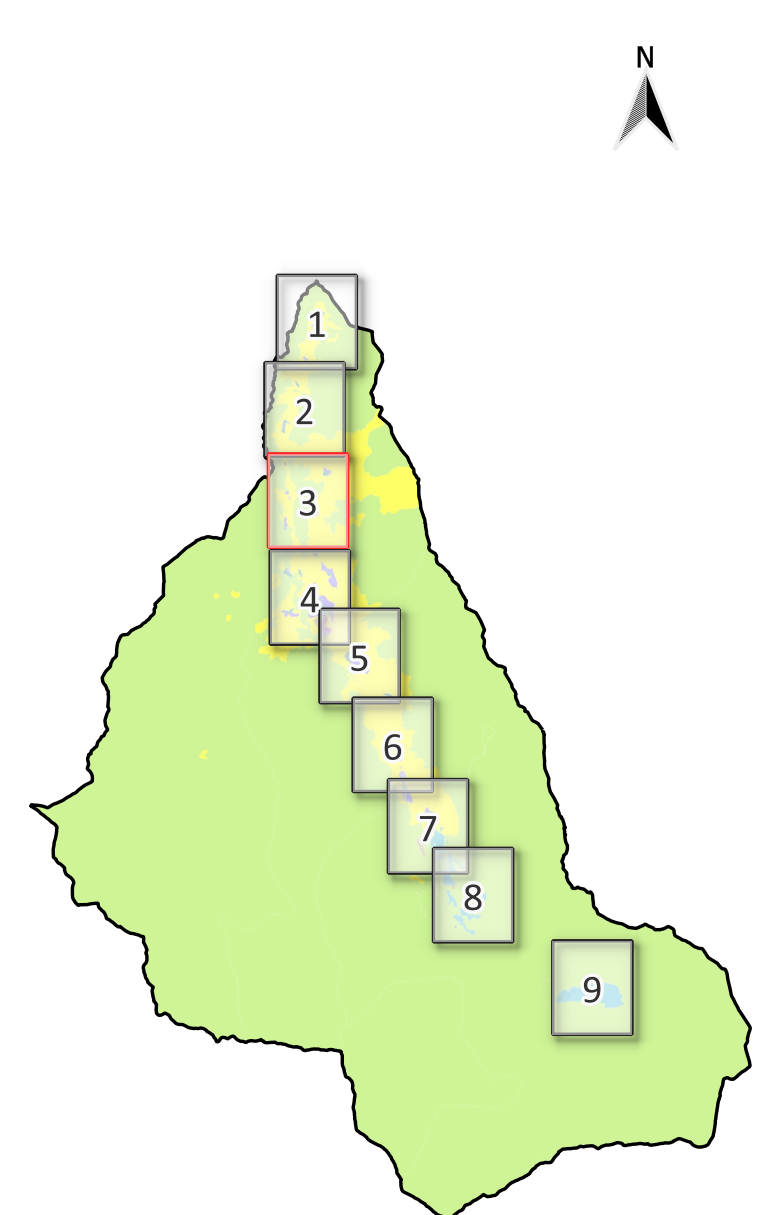

**Commune déléguée de  
SAINT-MARTIN-DE-BELLEVILLE**  
Département de la Savoie

**Plan Local d'Urbanisme**

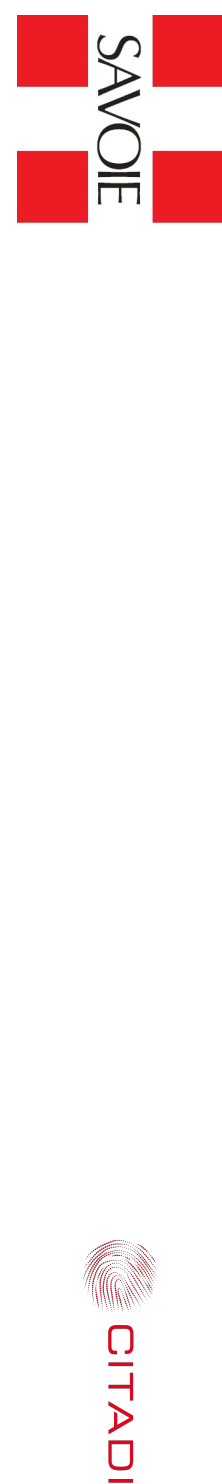

| Zonage PLU  | Prescriptions   |
|---|---|
| <ul style="list-style-type: none"> <li>Limite de zones</li> <li>Agricole</li> <li>A Urbaniser</li> <li>Naturelle</li> <li>Urban (A)</li> <li>Urban (C)</li> <li>Urban (D)</li> <li>Urban (E)</li> <li>Urban (G)</li> <li>Urban (S)</li> </ul> | <ul style="list-style-type: none"> <li>Chalets d'alpage</li> <li>Lacs de faible importance (L322-12)</li> <li>Emplacements réservés (L151-41)</li> <li>Zones humide (L123-23 R.121-4-5*)</li> <li>Arrêté préfectoral de protection de biotope</li> <li>Périmètre d'application PPRNP</li> <li>Périmètres de protection immédiats et rapprochés de captages AEP</li> <li>Secteur comportant des orientations d'aménagement et de programmation (L151-6)</li> <li>Secteur de mixité sociale</li> <li>Restaurant d'altitude</li> </ul> |
| Cadastre  |   |
| <ul style="list-style-type: none"> <li>Bât</li> <li>Parcelle cadastrale</li> </ul>  |   |

| Signification des noms de zones   | Zones Agricoles   |
|---|---|
| <p><b>Zones Urbaines</b></p> <ul style="list-style-type: none"> <li>UA : zone d'habitat ancien</li> <li>UA-t : zone d'habitat ancien réservée au développement touristique</li> <li>UD : zone d'extension en continuité des villages</li> <li>UD-t : zone d'extension en continuité des villages réservée au développement touristique</li> <li>UE : zone d'équipements publics et collectifs</li> <li>UG : zone urbaine des Grangerais</li> <li>USM : zone urbanisée correspondant à la station des Menuires</li> <li>USM* : zone urbanisée correspondant à la station des Menuires réservée au développement touristique</li> <li>USM/t : zone urbanisée correspondant à la station de Val Thorens</li> <li>UZ : zone artisanale de stockage et d'entreposage des Menuires</li> </ul> <p><b>Zones A Urbaniser</b></p> <ul style="list-style-type: none"> <li>IAUig : zone à urbaniser des Grangerais</li> <li>IAUv (a,b,c,r,g,h,j,k) : zone à urbaniser localisées en continuité des villages</li> </ul> <p><b>Indice "Y" : zone à risque fort, inconstructible (PPRNP)</b></p> <ul style="list-style-type: none"> <li>Indice "Y" : zone à risque fort, inconstructible (PPRNP)</li> <li>Indice "M" : zone incluant une règle de mixité sociale</li> <li>Indice "M*" : zone autorisant les exhaussements et affouillements sous conditions</li> </ul> | <ul style="list-style-type: none"> <li>A : zone agricole</li> <li>AP : zone agricole protégée correspondant aux zones agricoles stratégiques du SCOT Tarentaise-Vanoise</li> <li>AS : zone agricole support du domaine skiable en hiver</li> <li>ASf : zone agricole en dehors du domaine skiable gravitairement accessible destinée à la pratique du ski de fond en hiver</li> <li>AG : zone agricole correspondant à l'emprise du golf de Saint-Martin-de-Belleville</li> <li>ASG : zone agricole support du domaine skiable en hiver et correspondant à l'emprise du Golf</li> <li>APS : zone agricole protégée support du domaine skiable en hiver</li> <li>APSF : zone agricole protégée destinée à la pratique du ski de fond en hiver</li> <li>ASGf : zone agricole correspondant à l'emprise du golf de Saint Martin et destinée à la pratique du ski de fond en hiver</li> </ul> <p><b>Zones Naturelles</b></p> <ul style="list-style-type: none"> <li>N : zone naturelle</li> <li>NS : zone naturelle support du domaine skiable en hiver</li> <li>NSf : zone naturelle en dehors du domaine skiable gravitairement accessible destinée à la pratique du ski de fond en hiver</li> <li>NSC : zone naturelle correspondant à une aire de camping aux Menuires</li> <li>N-ent : zone naturelle qui correspond à la zone naturelle préservée de la Vallée des encombrés, le Vallon du Lou et les rives du torrent des Encombrés au droit du village de Villarenger</li> <li>NSM : zone naturelle ou sont autorisés les terrains pour la pratique de sports de loisirs motorisés</li> <li>NSCimeC : zone naturelle comprise dans le domaine skiable encadrant le développement du sommet de la Cime de Caron</li> <li>NSdi : zone naturelle autorisant les exhaussements et affouillements sous conditions</li> </ul> |